



Assura Centre « bien-être »

Bauherr

Assura SA
Avenue C.-F. Ramuz 70
1009 Pully

Unternehmer

Geotherm AG

Bauleitung

Jackie Hugonnet Architecte
Chantemerle 5
Case postale 139
1010 Lausanne 10 Sallaz
Tel: 021 / 652 37 71

Bausumme

CHF 350'000.—

Bauzeit für Planung und Ausführung

Mai – Juni 2008 (5 Wochen)



Referenzobjekt

Assura Centre « bien-être »

Involvierte Betriebe der KIBAG

Geotherm AG

Hauptbeteiligte KIBAG (Personen)

Michael Zurkinden (technische Leitung)

Norbert Hauser (Verbindungsleitungen und Verteiler)

Josef Krekels (Geräteführer)

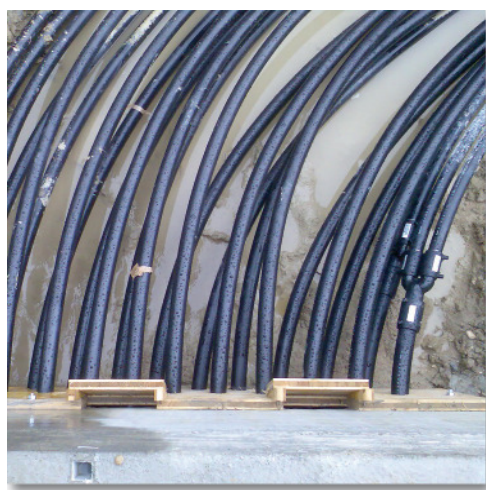

Technische Daten / Tätigkeiten

- 20 Erdwärmesonden à 180m Durchmesser 40mm
- Grabarbeiten
- Horizontalleitungen und Verteiler

Projektbeschreibung

Das Minergie-Gebäude der Assura-Versicherung wird mir über 3'600m Erdwärmesonden geheizt. Die Firma Geotherm hat den Zuschlag für die ganze Ausführung des Primärkreislaufes erhalten. Die Grabarbeiten von ca. 300m³ Aushub wurden ebenfalls durch die Firma Geotherm erstellt.